# ახალქალაქი ფილიალი

## კომპიუტერული როზეტების განლაგების გეგმა

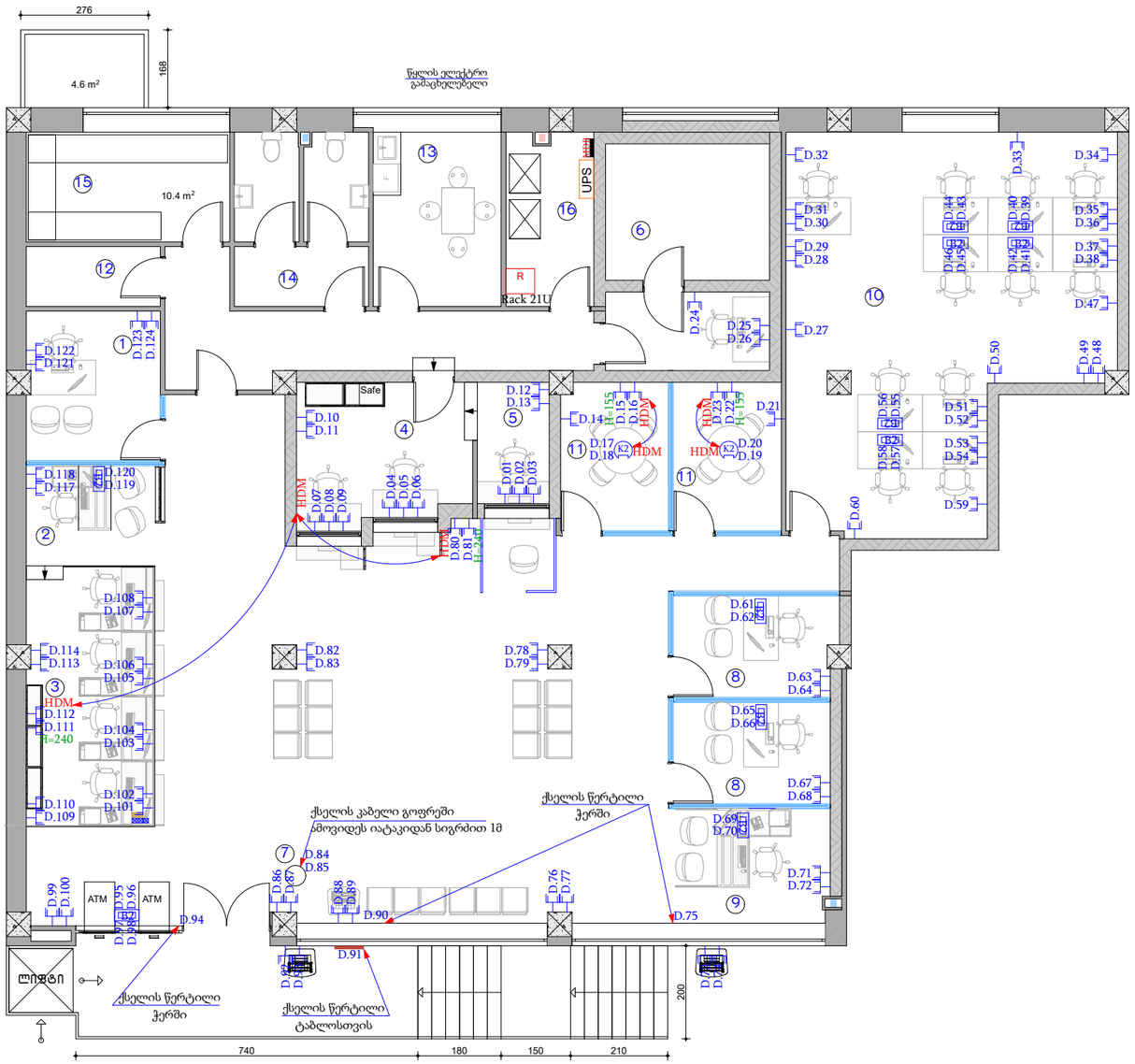


**საერთო ფართი; 344.0 მ2**

1. ფილიალის მართველი -1
2. სოფ.მენეჯერი -1
3. მოლარე ოპ. (ფიზიკური პირი) -4
4. მოლარე -2
5. ოქრ. ლომბარდი -1
6. სასავი
7. მითეარი -1
8. ურთიერთობის მენეჯერი -2
9. მოლარე ოპ. (ფიზიკური - იურიდიული პირი)-1
10. საკრედიტო ოფიცერი -11
11. შეხვედრების ოთახი -2
12. საბარდერობე -1
13. სამზარეულო -1
14. WC -2
15. არქივი -1
16. ტექ.ოთახი -1

| ფორმატი | ახალქალაქი 2024 |
|---|---|
| A 3 | |

D კომპიუტერული ქსელის როზეტი

K1 — იატაკში სამონტაჟო როზეტების კოლოფი

K2 — იატაკში სამონტაჟო როზეტების კოლოფი

B1 — იატაკის როზეტების კოლოფი

rec — Rack 21U

UPS — უწყვეტი კვების წყარო

DB — მთავარი გამანაწილებელი ელექტრო ფარი

**პირობითი აღნიშვნები**

**შენიშვნები**

1. ნახაზზე ზომები მოცემულია სანტიმეტრებში;

მონაცემარმი:

| | | |
|---|---|---|
| პრ.ავტორი | გ. ანჯაფარიძე | |
| დაამუშავა | გ. ანჯაფარიძე | |
| | | |
| | | |

LIBERTY

**არქიტექტურული ნაწილი**

ნახაზი:

| სტადია | მაშტაბი | ფურცი |
|---|---|---|
| მუშა პროექტი | 1:75 | |

# ახალქალაქის ფილიალი

## საკომუტაციო კარადის სქემა

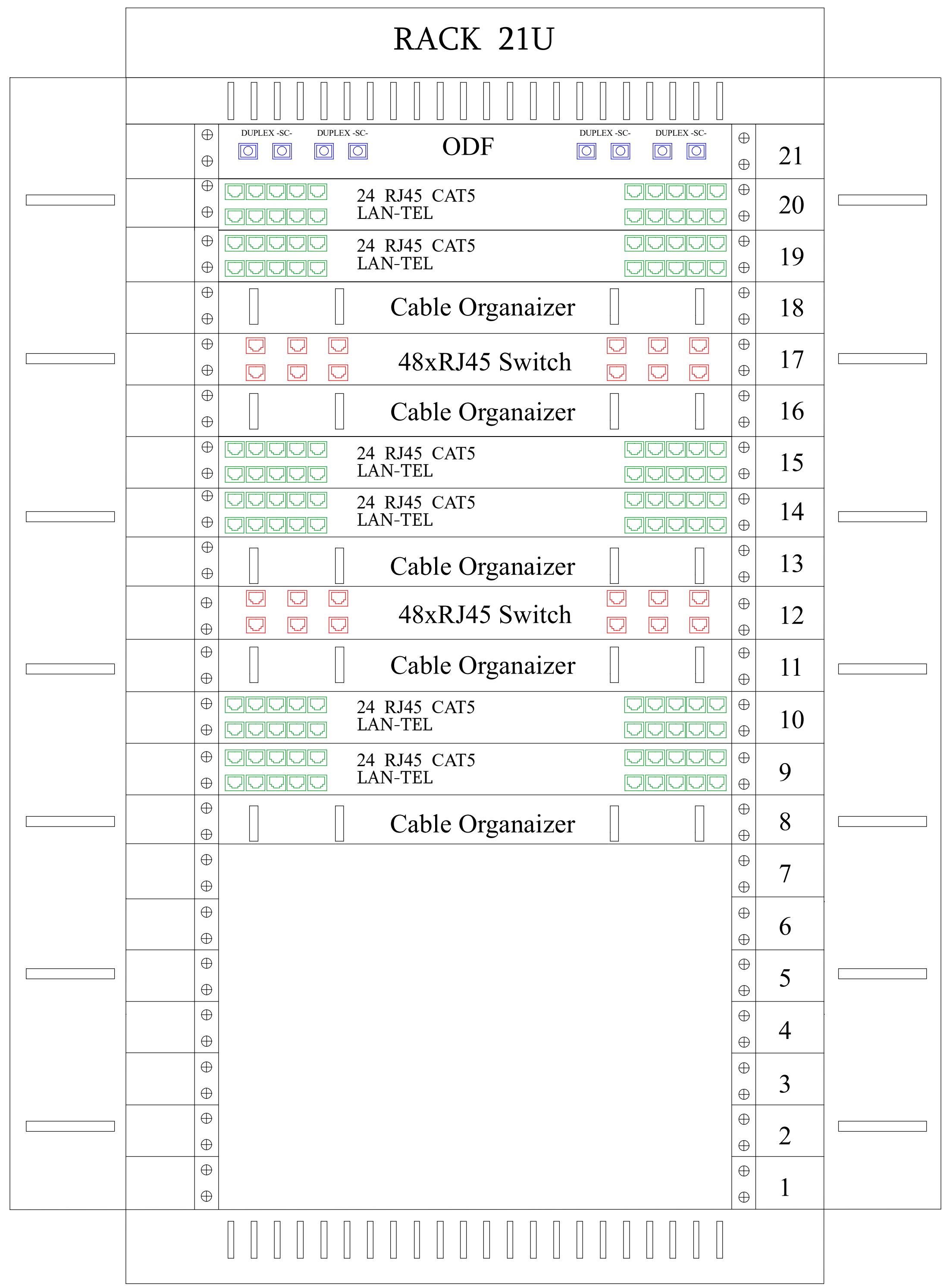


| ფორმატი | ახალქალაქი 2024 |
| --- | --- |
| A 3 | |

D კომპიუტერული ქსელის როზეტი

Rack 21U

### პირობითი აღნიშვნები

1. გადამოწმდეს ადგილზე ზომები

### შენიშვნები

1. ნახაზზე ზომები მოცემულია სანტიმეტრებში;

მისამართი:

| | | |
| --- | --- | --- |
| პრ.ავტორი | გ. ანჯაფარიძე | |
| დაამუშავა | გ. ანჯაფარიძე | |

LIBERTY

არქიტექტურული ნაწილი

ნახაზი:

| სტადია | მასშტაბი | ფურც |
| --- | --- | --- |
| მუშა პროექტი | 1:100 | |